CAMPUS DE VERANO DE LA LABORAL

De 3 a 5 y de 6 a 12 años

FECHAS:
Del 3 de julio al 1 de septiembre (excepto del 7 al 11 de agosto)

HORARIO:
De 09:00 a 14:00 h. (media jornada)
De 09:00 a 17:00 h. (jornada completa)
Servicio de madrugadores de 08:30 a 09:00 h. sin coste adicional

PRECIO SEMANAL:
Media jornada: 60 € por participante; 55 € para socios del Club Cultura Principado de Asturias, Carnet Escolar.

Jornada completa: 95 € por participante; 85 € para socios del Club Cultura Principado de Asturias y Carnet Escolar.

Promociones:

1) 20% de descuento por la compra conjunta de 2 o más semanas o por la compra simultánea de dos o más niños de la misma unidad familiar (no acumulable a oferta socios Club Cultura Principado de Asturias y Carnet Escolar). Precio final por semana y niño: 76 € jornada completa, 48 € media jornada.

2) Apúntate a nuestro campus antes del 30 de abril (inclusive), y te regalaremos una entrada para el espectáculo *Universario* que tendrá lugar en el Teatro de la Laboral el domingo 4 de junio a las 17:30 h.

INCLUYE:
Visitas guiadas a diferentes equipamientos culturales.
Comida (en el caso de jornada completa).
Fin de fiesta semanal abierto a las familias.

CONDICIONES:
El Campus estará dividido en dos grupos de edad: de 3 a 5 y de 6 a 12 años.
El mínimo de participantes para que se realice la actividad es de 10 niños/as por cada grupo de edad.
El máximo de participantes es de 25 niños/as por cada grupo de edad.

Laboral Ciudad de la Cultura y VitaEvents organizan los Campus de Verano para niños de 3 a 5 y de 6 a 12 años.

Artes plásticas y escénicas, cine, cocina, multideporte... Cada semana, los más pequeños de la casa se divertirán con un completo programa de actividades, en el que también tendrá cabida el aprendizaje de vocabulario y nuevas expresiones en inglés.

La EcoEscuela y SocioEscuela abren de nuevo sus puertas, ofreciendo múltiples actividades vinculadas con el reciclaje, la movilidad sostenible o el uso responsable de la energía. Reflexionaremos sobre la diversidad cultural, la educación vial, la igualdad de género, el uso responsable de internet y conoceremos cómo canalizar nuestras emociones. También contaremos con talleres de cocina creativa y cuentacuentos.

Además, para los más madrugadores, en esta edición habrá un servicio especial de recogida anticipada. A las 08:30 h. las familias que así lo deseen podrán traer a sus hijos, fomentando de esta forma la conciliación familiar – laboral. En ese tiempo se realizarán actividades que ayudarán a los niños a comenzar cada día de la mejor manera: juegos, actividades de lectura, dibujo y pintura o cuentos, entre otros.

¡NO BUSQUES MÁS Y APÚNTATE YA! ¡TE ESPERAMOS!

VitaEvents · laboral ciudad de la cultura · Gobierno del Principado de Asturias · Asturias paraíso natural

www.laboralciudaddelacultura.com
Más información: 902 306 600 / 985 18 58 60
eventos@turismoycultura.asturias.es

AS-1103-2017

JULIO – AGOSTO - SEPTIEMBRE

2017

CAMPUS DE VERANO DE LA LABORAL

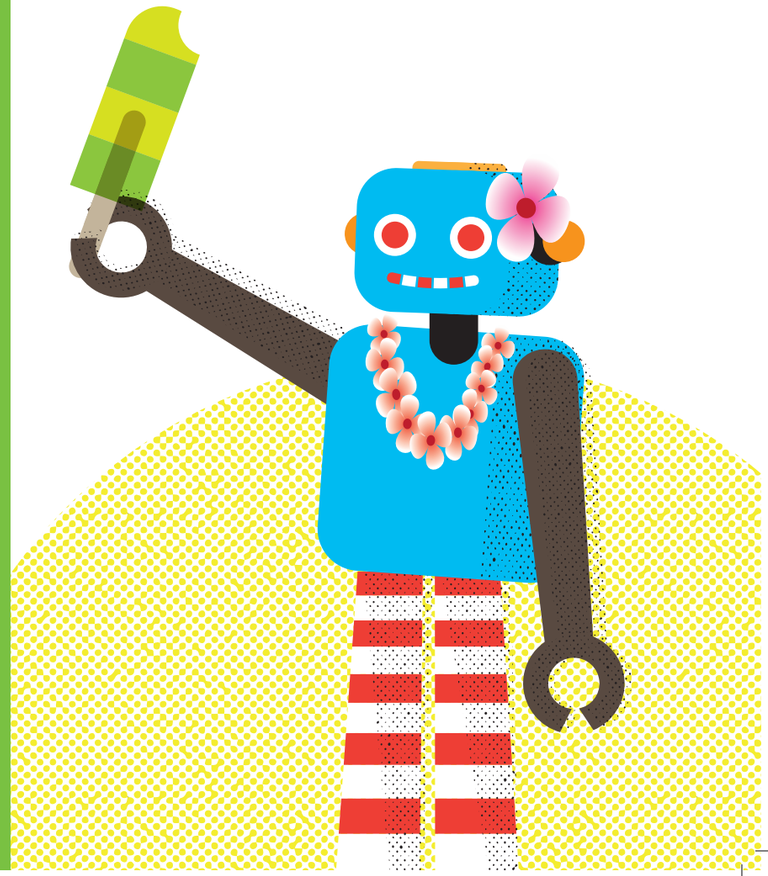

SEMANA 1. ARTES PLÁSTICAS: COLOREA TUS SUEÑOS

	LUNES	MARTES	MIÉRCOLES	JUEVES	VIERNES
08:30 h.	Los madrugadores llegan a la Laboral (opcional)				
09.00 h.	Bienvenida				
09.30 h.	Artemaniacos	Actividad multideportiva	EcoEscuela: Yellow, Blue and Green*	Actividad multideportiva	¡Nos convertimos en artistas!
11.00 h.	Recreo				
11.30 h.	Visita guiada a Laboral Ciudad de la Cultura	Jugamos a las obras de arte	Creamos con eco-pinceles	Visita guiada al Jardín Botánico Atlántico	Caracterización y pintacaras / Photocall
12.30 h.	Conoce tus emociones: el monstruo de colores	SocioEscuela: juegos del Mundo		Taller de cocina creativa: piruletas de frutas	Fiesta abierta a las familias: Exposición de obras de arte **
13.30 h.	Recreo y comida				
14.30 h.	Taller de esculturas de pasta de sal	Arte gigante al estilo cubista	En busca de la escultura perdida	Cave paintings*	Yincana: Arte refrescante
16.30 h.	Asamblea de despedida				
17.00 h.	Recogida de participantes				

SEMANA 2. MÚSICA Y DANZA: ENTRE BASTIDORES

	LUNES	MARTES	MIÉRCOLES	JUEVES	VIERNES
08:30 h.	Los madrugadores llegan a la Laboral (opcional)				
09.00 h.	Bienvenida				
09.30 h.	Déjate llevar por la música	Actividad multideportiva	EcoEscuela: movilidad sostenible	Actividad multideportiva	¡Nos convertimos en actores y actrices de musical!
11.00 h.	Recreo				
11.30 h.	Yincana: un mundo de sensaciones	Ensayo de musical	Instruments of the world: Den Den Daiko*	Visita guiada al Jardín Botánico Atlántico	Caracterización y pintacaras / Photocall
12.30 h.	Conoce tus emociones: piezas musicales	SocioEscuela: educación vial		Taller de cocina creativa: tren de golosinas	Fiesta abierta a las familias: Musical**
13.30 h.	Recreo y comida				
14.30 h.	Taller: tragasueños	Taller de antifaces cabareteros	Reencuentro con la musa	Songs in English*	Yincana musical
16.30 h.	Asamblea de despedida				
17.00 h.	Recogida de partipantes				

SEMANA 3. TEATRO, CIRCO Y MAGIA: ¡QUE EMPIECE LA FUNCIÓN!

	LUNES	MARTES	MIÉRCOLES	JUEVES	VIERNES
08:30 h.	Los madrugadores llegan a la Laboral (opcional)				
09.00 h.	Bienvenida				
09.30 h.	El circo de los magos	Actividad multideportiva	EcoEscuela: juntos cuidamos el planeta*	Actividad multideportiva	¡Nos convertimos en domadores de circo!
11.00 h.	Recreo				
11.30 h.	Visita guiada a Laboral Ciudad de la Cultura	Guiones de teatro de títeres	Juegos de feria	Preparamos nuestra visita a la radio	Visita guiada RTPA
12.30 h.	Conoce tus emociones: juegos mímicos	SocioEscuela: érase una vez un cuento al revés		Taller de cocina creativa: frozen banana penguins*	Fiesta abierta a las familias: Feria en la Laboral / photocall**
13.30 h.	Recreo y comida				
14.30 h.	Taller de títeres	Taller de ciencia mágica	El titiritero necesita nuestra ayuda	Welcome to the circus*	Yincana: preparados, listos, ¡ya!
16.30 h.	Asamblea de despedida				
17.00 h.	Recogida de partipantes				

SEMANA 4. CINE Y AUDIOVISUAL: DE MAYOR QUIERO SER CINEASTA

	LUNES	MARTES	MIÉRCOLES	JUEVES	VIERNES
08:30 h.	Los madrugadores llegan a la Laboral (opcional)				
09.00 h.	Bienvenida				
09.30 h.	La película de nuestra vida	Actividad multideportiva	EcoEscuela: ahorramos energía eléctrica	Actividad multideportiva	¡Nos convertimos en directores de cine!
11.00 h.	Recreo				
11.30 h.	Yincana: el país de las ideas	Filmmakers por un día	Costumízate: diseño de vestuario	Visita guiada al Jardín Botánico Atlántico	Caracterización y pintacaras / Photocall
12.30 h.	Conoce tus emociones: inside-out*	SocioEscuela: educación responsable en la Red		Taller de cocina creativa: Hansel y Gretel	Fiesta abierta a las familias: Corto cinematográfico**
13.30 h.	Recreo y comida				
14.30 h.	Taller: el ayer de los medios de comunicación	Taller hama beads: personajes de película	No sin mi claqueta	Mass media*	Yincana: especialistas de cine
16.30 h.	Asamblea de despedida				
17.00 h.	Recogida de partipantes				

* Actividades en inglés | * * Estas actividades están abiertas a la participación de las familias. | El orden de las actividades podrá ser modificado en función de las necesidades técnicas.