CAMPUS DE VERANO DE LA LABORAL 2022

De 3 a 5 años **nacido/as entre 2016 y 2018*

De 6 a 12 años **nacido/as entre 2009 y 2015*

FECHAS

Del 4 de julio al 2 de septiembre (a excepción de la Semana Grande de Gijón)

HORARIOS

Media jornada: de 09:00 a 14:00 h.

Jornada completa: de 09:00 a 17:00 h, incluye servicio de comedor (catering)

Madrugadores: opción de entrada temprana entre las 8:00 h y las 9:00 h, sin coste adicional

PRECIO SEMANAL

Media Jornada:

66 € por participante; **61 €** para socios del Club Cultura Principado de Asturias y Carnet escolar

Jornada completa:

104 € por participante; **94 €** para socios del Club Cultura Principado de Asturias y Carnet escolar

Promoción:

20 % descuento por la compra conjunta de 2 o más semanas o por la compra simultánea de dos o más menores de la misma unidad familiar (no acumulable a promoción del Club Cultura Principado de Asturias/Carnet Escolar).

***52,80 €** por niño/a y semana en el caso de media jornada*

***83,20 €** por niño/a y semana en el caso de jornada completa*

CONDICIONES

- El Campus estará dividido en grupos de edad, y a su vez en grupos burbuja (si fuera necesario) en función del nº de participantes. Cada grupo burbuja tendrá un punto de encuentro distinto en Laboral para la entrega y recogida de participantes, evitando las aglomeraciones.
- Podrán participar en el Campus los menores que hayan nacido en 2018 o años anteriores, siendo imprescindible estar ya escolarizados.
- Todas las actividades estarán adaptadas a los grupos de edad de los participantes.
- Siempre que la meteorología lo permita, se realizarán al aire libre las actividades propicias para ello.
- El mínimo de participantes para que se realice la actividad es de 8 niños/as por cada rango de edad.
- El máximo de participantes será de 15 niños/as por cada grupo burbuja. **sujeto a cambios en función de la evolución epidemiológica*
- No se realizan reservas. Las entradas se podrán adquirir online a través de **www.laboralciudaddelacultura.com** o en la Recepción de la Laboral.

NEE: en el momento de inscribir a un/a menor con NEE se solicitará a las familias información detallada para una mejor organización de las actividades y proceder a una correcta integración del menor en el grupo.

Laboral Ciudad de la Cultura y Vita Events organizan una nueva edición de los Campus de Verano para público infantil de 3 a 12 años.

Este campamento surge de la necesidad de las familias de contar con un recurso para la conciliación de la vida laboral, familiar y personal en periodos no lectivos. Es una alternativa que permite la conciliación, al tiempo que proporciona a los niños y niñas un entorno totalmente programado para desarrollar su aprendizaje de forma lúdica, complementando así el desarrollo de los aprendizajes escolares.

Desde estos CAMPUS se pretende aprovechar el tiempo libre de una forma: EDUCATIVA, DIVERTIDA Y SALUDABLE. En todo momento buscando el desarrollo integral de los niños y niñas, fomentando una serie de valores sociales, educativos y personales.

Se plantean **cuatro temáticas semanales diferentes**, que se repetirán para cubrir el total de las ocho semanas de campamento de verano, cuyo nexo de conexión es la **temática central: LA CULTURA**. Dicha temática hace referencia a lo que Laboral Ciudad de la Cultura representa: un proyecto de Ciudad Cultural del siglo XXI, en la que existe espacio para todo tipo de propuestas culturales y de ocio.

La interrelación de las artes hace que, utilizando un tema como base de inspiración, pueda desarrollarse aplicado a diferentes áreas creativas. De esta manera, se busca un acercamiento a la producción de conocimiento transversal, vinculado a la práctica de multitud de talleres, investigación y conocimientos teóricos de diferentes materias, todas ellas vinculadas a la creatividad y el desarrollo de expresiones artísticas, como las artes plásticas y escénicas.

Todas las actividades desarrolladas propiciarán que los niños y niñas experimenten sensaciones de éxito y esto contribuye a su desarrollo integral. Por otra parte, posibilitan su expresión emocional, además de fomentar el desarrollo de la imaginación, la capacidad creativa y el fomento de la participación como ciudadanos del mundo.

El Campus se realizará bajo criterios de seguridad y control de la evolución epidemiológica, pudiendo adoptarse nuevas medidas o incluso suspenderse la actividad si la situación lo requiere.

¡NO BUSQUES MÁS Y APÚNTATE YA! ¡TE ESPERAMOS!

vitaevents GESTIÓN SOCIAL, CULTURAL Y EDUCATIVA · laboral ciudad de la cultura · Gobierno del Principado de Asturias · Asturias paraíso natural

www.laboralciudaddelacultura.com
Más información: 902 306 600 / 985 18 58 60
eventos@turismoycultura.asturias.es

DL AS 00552-2022

JULIO – SEPTIEMBRE

2022

CAMPUS DE VERANO DE LA LABORAL 2022

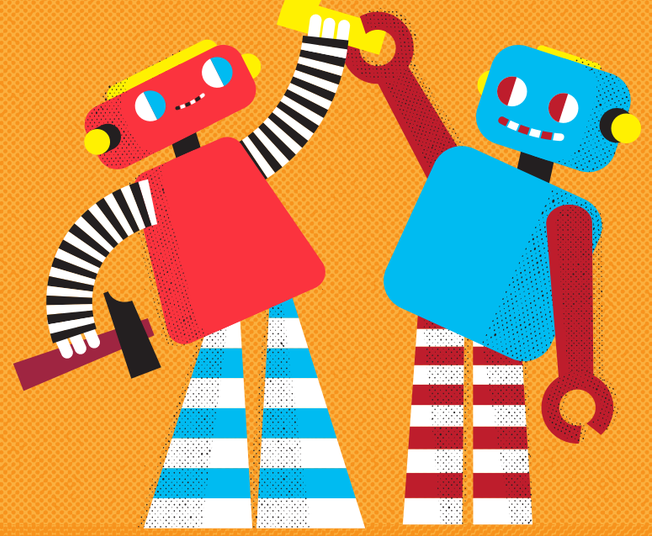

SEMANA 1

ARTES DEL MUNDO

del 4 al 8 de julio / del 1 al 5 de agosto

En cada época de la historia y en cada lugar del mundo existen representaciones artísticas. ¿Por qué? Porque el arte es lo que nos une. Haremos un viaje por los continentes descubriendo las diferentes características del arte en cada lugar…. Y también las similitudes.

Teatro, danza, escultura… El arte encuentra múltiples vías para transmitir los valores de cada cultura, y queremos transitar por manifestaciones diferentes que se dan a lo largo y ancho de nuestro planeta. ¿Preparado/a para conocer un crisol de culturas?

SEMANA 1: ARTES DEL MUNDO

	LUNES	MARTES	MIÉRCOLES	JUEVES	VIERNES
8:00 9:00	LOS MADRUGADORES LLEGAN A LA LABORAL (OPCIONAL)				
9:00	ENTRADA GENERAL				
9:00 9:15	ASAMBLEA DE BIENVENIDA – REGLAS CAMPUS				
9:15 10:15	**Presentación.** Dinámicas de grupo	**ExpresArte:** ¡Improvisamos!	**EcoEscuela:** Ukiyo-e Taller de estampación	**Llingua asturiana:** Gloria Fuertes	**EcoEscuela:** El penacho de Moctezuma
10:15 11:15	**AnimArte:** creamos nuestra danza tribal	**Inglés.** Role Playing: Travellers	**EducaSalud:** Juegos del mundo	**CreArte:** Máscaras africanas	**AnimArte:** Sombras chinescas
11:15 11:45	RECREO – JUEGO LIBRE				
11:45 12:45	**CreArte:** Camuflaje al estilo de Liu Bolin	FIESTA DEL AGUA	EXCURSIÓN JARDÍN BOTÁNICO	**EducaSalud:** Pequechefs multiculturales	FIESTA DE FIN DE SEMANA
12:45 13:45	**EducaSalud:** un viaje intercontinental			**SocioEscuela:** taller de lengua de signos	
13:45 14:00	ASAMBLEA DE DESPEDIDA				
14:00	SALIDA GENERAL				
14:00 15:00	COMIDA				
15:00 17:00	ACTIVIDADES DE RELAJACIÓN + PRÁCTICA DEPORTIVA				

SEMANA 2

FÁBULAS DE LA FONTAINE

del 11 al 15 de julio / del 15 al 19 de agosto

El francés Jean de La Fontaine recopiló más de 200 fábulas en las que, muchas veces, los protagonistas eran animales con comportamientos humanos. No solo son bonitas historias, sino que una moraleja final aporta valores a los relatos.

Gracias a las distintas actividades potenciaremos la imaginación de los y las niños/as y aprenderemos los valores que las fábulas transmiten, además de reflexionar sobre el cuidado y el respeto hacia los animales y la naturaleza.

SEMANA 2: FÁBULAS DE LA FONTAINE

	LUNES	MARTES	MIÉRCOLES	JUEVES	VIERNES
8:00 9:00	LOS MADRUGADORES LLEGAN A LA LABORAL (OPCIONAL)				
9:00	ENTRADA GENERAL				
9:00 9:15	ASAMBLEA DE BIENVENIDA – REGLAS CAMPUS				
9:15 10:15	**Presentación.** Dinámicas de grupo	**Llingua asturiana:** L'ayalga del avaru	**SocioEscuela:** la zorra y la cigüeña	**EducaSalud:** la liebre y la tortuga	**Conóceme:** un animal, una cualidad
10:15 11:15	**CreArte:** Marionetas animales	**ExpresArte:** la cigarra y la hormiga	**CreArte:** un marco de fábula	**Inglés:** Who is who?	**EcoEscuela:** disfraces de animales
11:15 11:45	RECREO – JUEGO LIBRE				
11:45 12:45	**AnimArte:** Animaladas	FIESTA DEL AGUA	EXCURSIÓN LABORAL CENTRO DE ARTE	**AnimArte:** la fábula de La Laboral	FIESTA DE FIN DE SEMANA
12:45 13:45	**EcoEscuela:** un escenario de teatro			**SocioEscuela:** ¡Somos equipo!	
13:45 14:00	ASAMBLEA DE DESPEDIDA				
14:00	SALIDA GENERAL				
14:00 15:00	COMIDA				
15:00 17:00	ACTIVIDADES DE RELAJACIÓN + PRÁCTICA DEPORTIVA				

SEMANA 3

LOS TESOROS DE LOS MARES

del 18 al 22 de julio / del 22 al 26 de agosto

"Por patrimonio cultural subacuático se entiende todos los rastros de existencia humana que tengan un carácter cultural, histórico arqueológico, que hayan estado bajo el agua, parcial o totalmente, de forma periódica o continua, por lo menos durante 100 años." Así define qué es el patrimonio subacuático la UNESCO en el artículo 1 de la Convención de 2001 sobre la Protección del Patrimonio Cultural Subacuático.

Debido a su más o menos reciente categorización, es una parcela de la arqueología muy desconocida que está cargada de misterio y asociada a la idea de aventuras y periplos marítimos, pues gran parte de este patrimonio se vincula a antiguos galeones naufragados y sus tesoros desaparecidos.

SEMANA 3: LOS TESOROS DE LOS MARES

	LUNES	MARTES	MIÉRCOLES	JUEVES	VIERNES
8:00 9:00	LOS MADRUGADORES LLEGAN A LA LABORAL (OPCIONAL)				
9:00	ENTRADA GENERAL				
9:00 9:15	ASAMBLEA DE BIENVENIDA – REGLAS CAMPUS				
9:15 10:15	**Presentación.** Dinámicas de grupo	**EcoEscuela.** El mar en una botella	**EducaSalud:** Listos/as para zarpar	**AnimArte:** el navío a trozos	**Inglés:** Archeologists
10:15 11:15	**CreArte:** El cofre del galeón	**SocioEscuela:** Capitanes y capitanas	**Llingua:** Arrr, marineru!	**Conóceme:** Creando nuestras ventanas	**ExpresArte:** Teatro de valores
11:15 11:45	RECREO – JUEGO LIBRE				
11:45 12:45	**AnimArte:** Los tesoros de los mares	FIESTA DEL AGUA	EXCURSIÓN JARDÍN BOTÁNICO	**CreArte:** ¡Izad las velas!	FIESTA DE FIN DE SEMANA
12:45 13:45	**EducaSalud:** Por equipos			**SocioEscuela:** Profundidades marinas oscuras	
13:45 14:00	ASAMBLEA DE DESPEDIDA				
14:00	SALIDA GENERAL				
14:00 15:00	COMIDA				
15:00 17:00	ACTIVIDADES DE RELAJACIÓN + PRÁCTICA DEPORTIVA				

SEMANA 4

PEQUE VINCIS DEL SIGLO XXI

del 25 al 29 de julio / del 29 de agosto al 2 de septiembre

La expresión "hombre del Renacimiento" se utiliza para describir a personajes como Leonardo da Vinci, que fue un espléndido pintor, pero también inventor, ensayista, botánico… Vamos a convertirnos en niños y niñas del Renacimiento en el siglo XXI, trabajando las artes tradicionales, sí, pero también las áreas actuales de conocimiento relacionadas con las TICs.

El mundo contemporáneo nos dota de nuevas herramientas y formas de expresión, por eso es importante que veamos el pasado, pero también el presente, e incluso reflexionemos sobre el futuro, a través del arte, los juegos y la cultura.

SEMANA 4: PEQUE VINCIS DEL SIGLO XXI

	LUNES	MARTES	MIÉRCOLES	JUEVES	VIERNES
8:00 9:00	LOS MADRUGADORES LLEGAN A LA LABORAL (OPCIONAL)				
9:00	ENTRADA GENERAL				
9:00 9:15	ASAMBLEA DE BIENVENIDA – REGLAS CAMPUS				
9:15 10:15	**Presentación.** Dinámicas de grupo	**CreArte:** pintura mural	**ExpresArte:** cuaderno botánico inventado.	**Inglés:** la artista perdida	**AnimArte:** coreografías TikTok
10:15 11:15	**AnimArte:** el plano desperdigado	**EcoEscuela:** catapultas	**Llingua:** taller de jardinería	**CreArte:** el retrato numismático	**ExpresArte:** bibliófilos/as
11:15 11:45	RECREO – JUEGO LIBRE				
11:45 12:45	**CreArte:** Puente de quita y pon	FIESTA DEL AGUA	EXCURSIÓN LABORAL CENTRO DE ARTE	**SocioEscuela:** vehículo a propulsión	FIESTA DE FIN DE SEMANA
12:45 13:45	**ExpresArte:** teatro de valores			**AnimArte:** cuidando el cuerpo del hombre de Vitrubio	
13:45 14:00	ASAMBLEA DE DESPEDIDA				
14:00	SALIDA GENERAL				
14:00 15:00	COMIDA				
15:00 17:00	ACTIVIDADES DE RELAJACIÓN + PRÁCTICA DEPORTIVA				

*El orden de las actividades podrá ser modificado en función de las necesidades técnicas